

PLAN DE AMPLASAMENT SI DELIMITARE A IMOBILULUI

scara 1:1000

Nr. cadastral <b>101315</b>	Suprafata masurata (mp) 7823	Adresa imobilului Tuzla, Lot 2	
Carte funciara nr.		UAT	TUZLA

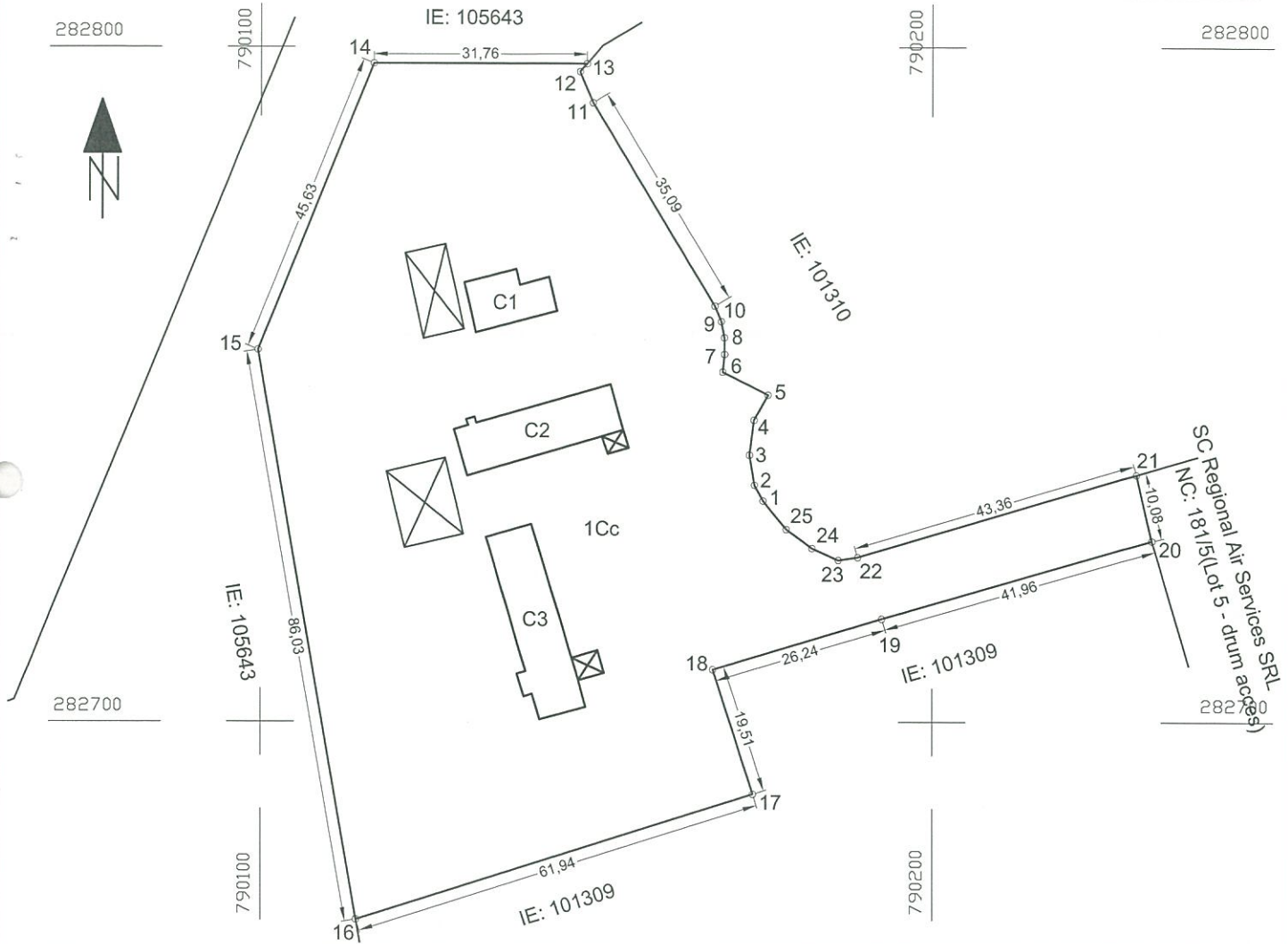

A. DATE REFERITOARE LA TEREN			
Nr. parcela	Categoria de folosinta	Suprafata (mp)	Mentiuni
1	Cc	7823	Teren delimitat de gard beton(8-9-10-11-12-13; 13-14; 14-15), buloane metalice(1-2-3-4-5-6-7-8; 17-18-19-20; 20-21; 21-22-23-24-25-1), nematerializat in rest.
TOTAL		7823	

B. DATE REFERITOARE LA CONSTRUCTII			
Cod	Destinatia	Suprafata construita la sol (mp)	Mentiuni
C1	CA	83	Atelier auto
C2	CAS	173	Corp administrativ
C3	CAS	206	Corp administrativ + turn control
TOTAL		462	

Suprafata totala masurata a imobilului= 7823 mp  
Suprafata din act = 7823,12 mp

Executant, S.C. Geocad Limits S.R.L.  
Ing. Podeanu Mihai Bogdan  
Confirm executarea masuratorilor la teren, corectitudinea intocmirii documentatiei cadastrale si corespondenta acesteia cu realitatea din teren  
Semnatura si stampila  
Data: 17 Octombrie 2016

Inspector,  
Confirm introducerea imobilului in baza de date integrata si atribuirea numarului cadastral  
OFICIUL DE CADASTRU SI PUBLICITATE IMOBILIARA CONSTANTA  
Nume si Prenume: **PĂUN LUCIAN VIRGIL**  
Funcția: **CONSILIER GR. IA** Data

30916/27-12-2016